

P.1 テレビにおける変化①：<関東地区 6-24時 総個人視聴率（PUT）※ 2019年同時期と比較>

※日付、休日は2020年基準

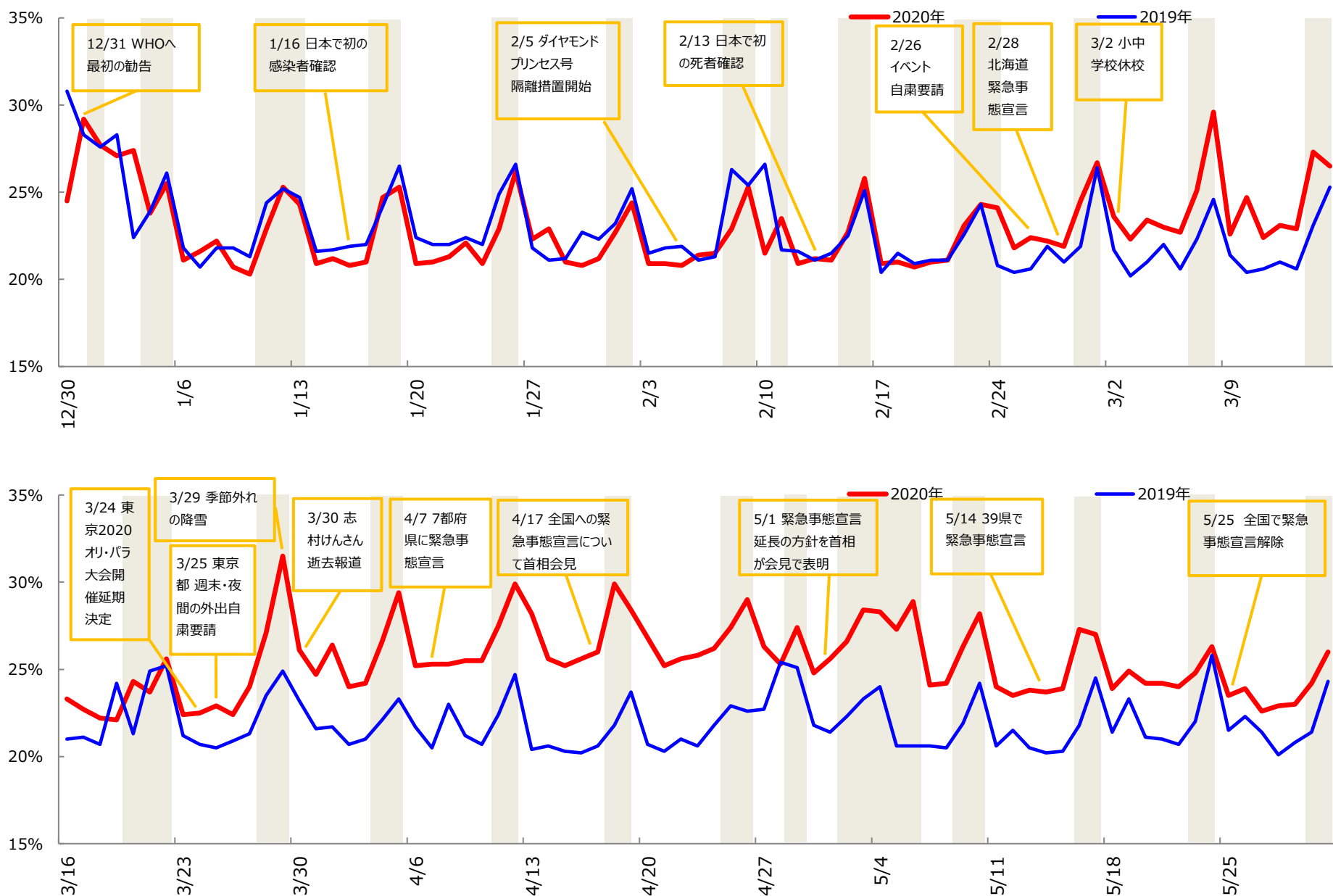

P.2 4・5月のテレビ視聴の増加率：<月平均6-24時 総個人視聴率（PUT）の2019年同時期比>

2020年 4月：2020/04/01(水)～2020/04/30(木) 5月：2020/05/01(金)～2020/05/31(日)

2019年 4月：2019/04/01(月)～2019/04/30(火) 5月：2019/05/01(水)～2019/05/31(金)

	関東	関西	名古屋	北部九州	2019年同時期比
4月	121.6	119.9	122.0	119.4	100～105%未満
5月	115.1	114.7	118.0	114.5	105～110%未満